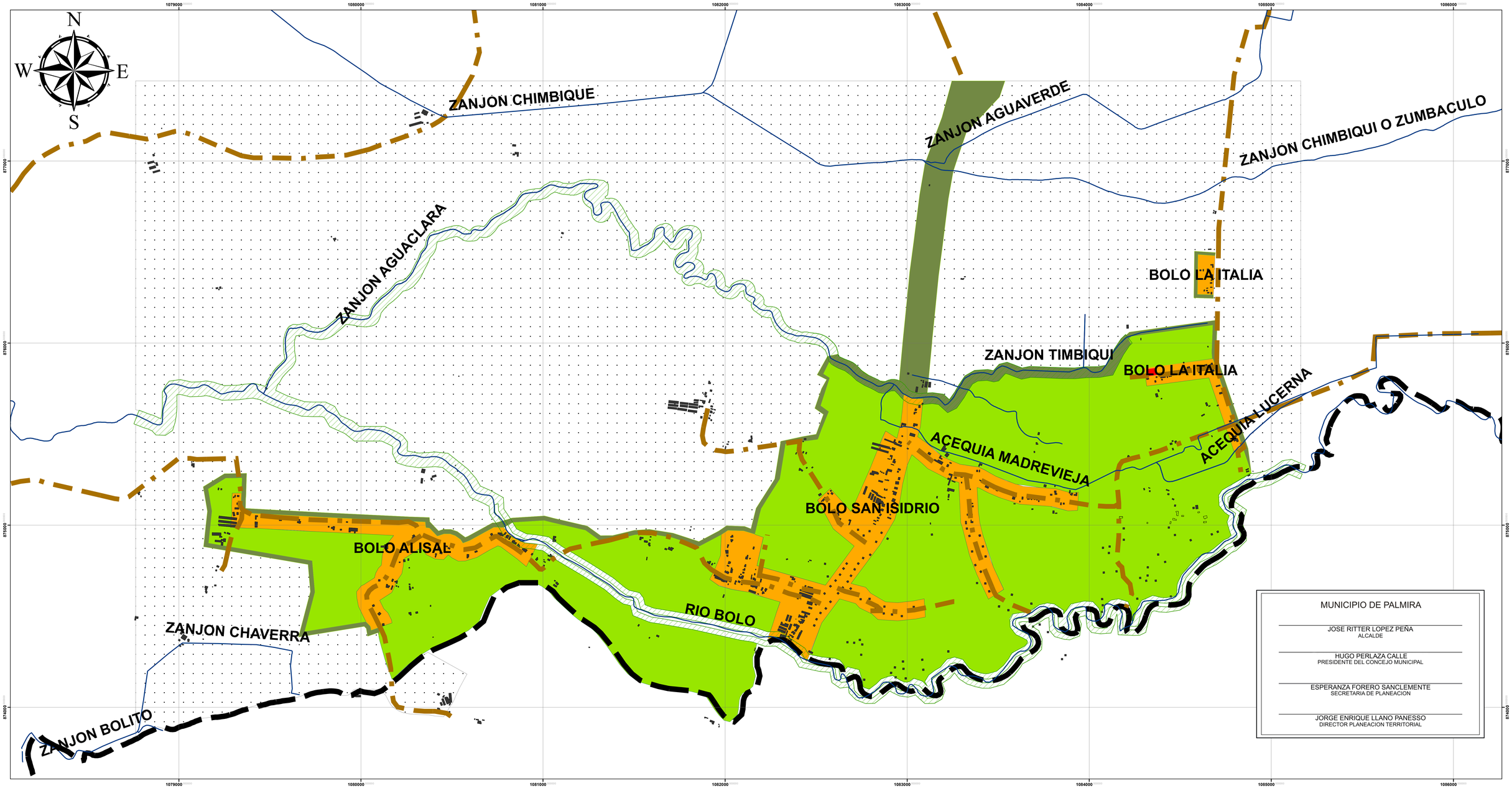

MUNICIPIO DE PALMIRA

JOSE RITTER LOPEZ PEÑA
ALCALDE

HUGO PERLAZA CALLE
PRESIDENTE DEL CONCEJO MUNICIPAL

ESPERANZA FORERO SANCLEMENTE
SECRETARIA DE PLANEACION

JORGE ENRIQUE LLANO PANESSO
DIRECTOR PLANEACION TERRITORIAL

MAPA A-14

MUNICIPIO DE PALMIRA

CONVENCIONES

- Red Hidrica
- Vías proyectadas
- Limite Municipio Palmira
- Canchas Deportivas
- Construcciones Existentes

ÁREAS DE ACTIVIDAD

- Ronda Hidrica Protectora
- AGRICOLA DE MANEJO ESP. CENTROS POB. Y EQUIP
- AGRICOLA INTENSIVA
- AGROPECUARIA
- AREA RECOMENDADA PARA EQUIPAMIENTOS
- RESIDENCIAL RURAL

REPÚBLICA DE COLOMBIA
DEPARTAMENTO DEL VALLE - MUNICIPIO DE PALMIRA
SECRETARIA DE PLANEACIÓN

A14.CONJUNTO BOLO SAN ISIDRO, BOLO ALISAL, BOLO LA ITALIA

Revisión Excepcional Plan de Ordenamiento Territorial 2013

ESCALA DE PLOTEO1:8.000

230 115 0 230 460 690 920 Metros

Sistema de Coordenadas Planas con base en Proyección MAGNA SIRGAS
ORIGEN DE COORDENADAS

COLOMBIA OESTE
3°32'38.08" de Latitud Norte
76°17'43.32" de Longitud Oeste

PARAMETROS

Falso Norte= 1'000.000 metros N
Falso Este = 1'000.000 metros E

ELIPSOIDE
GRS 1980

DATUM VERTICAL
Colombia Oeste

Fecha de Elaboración: Junio de 2013
Elaboró: Geógrafa Lina Johana Abadia Toro

FUENTES DE INFORMACIÓN

- Red Hidrica: Corporación Autónoma Regional del Valle del Cauca C.V.C. 1998.
Plano S.4 Acuerdo 109 de 2001 Plan de Ordenamiento Territorial

- Perimetro Urbano: Base IGAC 2007 y Plan de Ordenamiento Territorial Acuerdo 080 de 2011 Plano A9.1 Escala1:25 000

- Centros Poblados: Plan de Ordenamiento Territorial, Base Mapa Municipio de Palmira 2009.

- Limite Municipal: Base IGAC 2007 y Plan de Ordenamiento Territorial Acuerdo 058 de 2003 Plano A1 Escala 1:200 000

- Limite Departamental: Base IGAC escala 1:25.000.