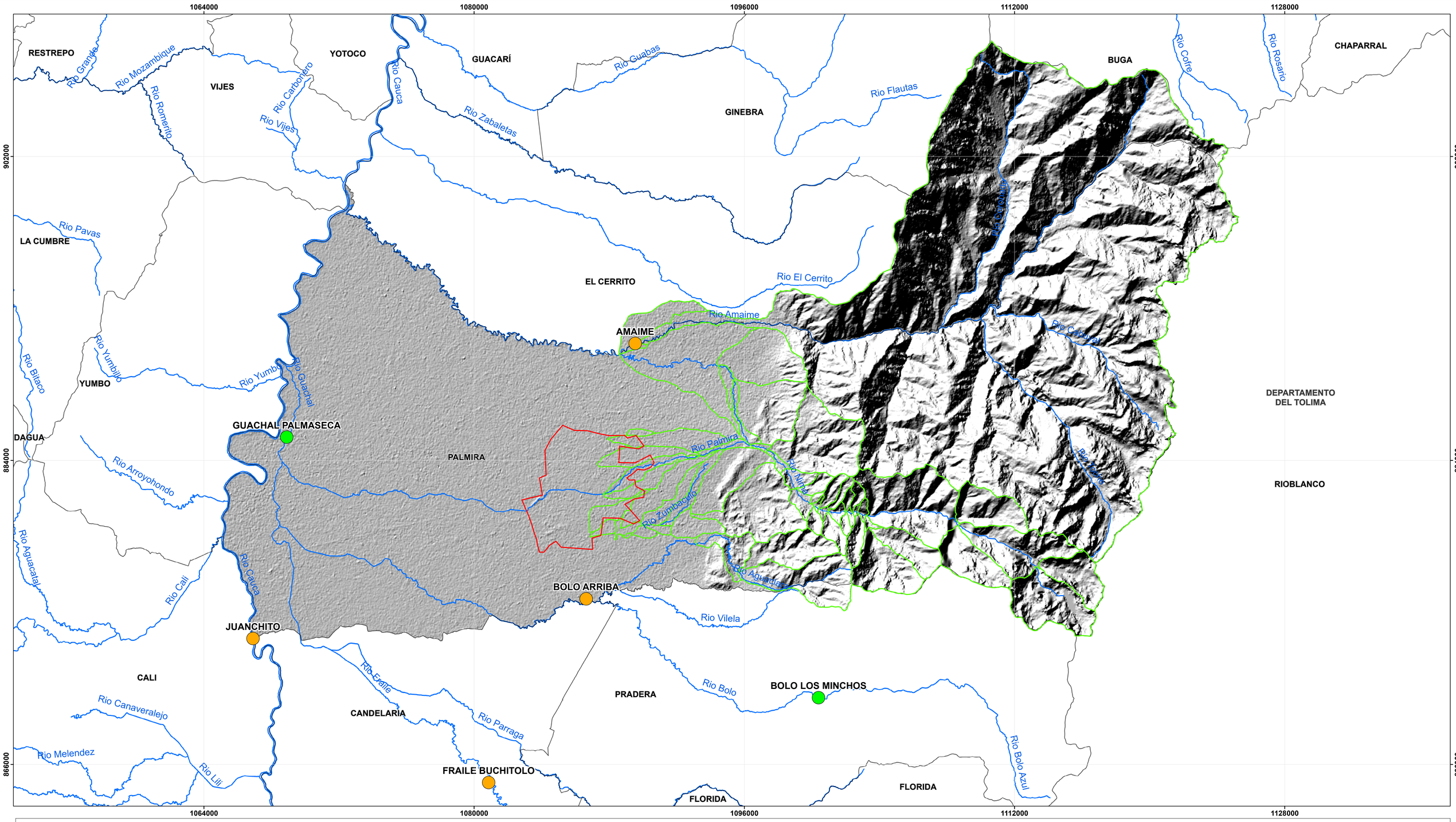

MUNICIPIO DE PALMIRA
DEPARTAMENTO DEL VALLE DEL CAUCA

DIRECCIÓN DE GESTIÓN DEL RIESGO DE DESASTRES

OBSERVATORIO SISMOLÓGICO Y GEOFÍSICO
DEL SUROCCIDENTE COLOMBIANO
UNIVERSIDAD DEL VALLE

CONVENIO MP-968-2021

INS-17: MAPA DE ESTACIONES HIDROMÉTRICAS

Escala de Trabajo 1:25.000

CONVENCIONES

HIDROGRAFÍA
- Drenaje
- Subcuencas Ríos Nima y Amaime, zanjones

LÍMITES
- Cabecera Municipal
- Límites Municipales

Estaciones Hidrométricas Categoría
- Limnigráfica
- Limnimétrica

MAPA DE LOCALIZACIÓN

N

FUENTE DE LA INFORMACIÓN

Cartografía básica Escala 1:25.000
IGAC 2020
CVC 2020
Cartografía temática Escala 1:25.000
IDEAM 2020

PÁRAMETROS CARTOGRÁFICOS

Sistema de referencia: MAGNA Colombia Oeste
Proyección: Gauss - Kruger
Latitud origen: 4º 35´46´´.32 Norte
Longitud origen: 77º 04´39´´.03 Oeste
Falso norte: 1.000.000 m.
Falso este: 1.000.000 m.

0 3,300 6,600 13,200 19,800 26,400 Metros

Fecha de Elaboración
Agosto de 2022