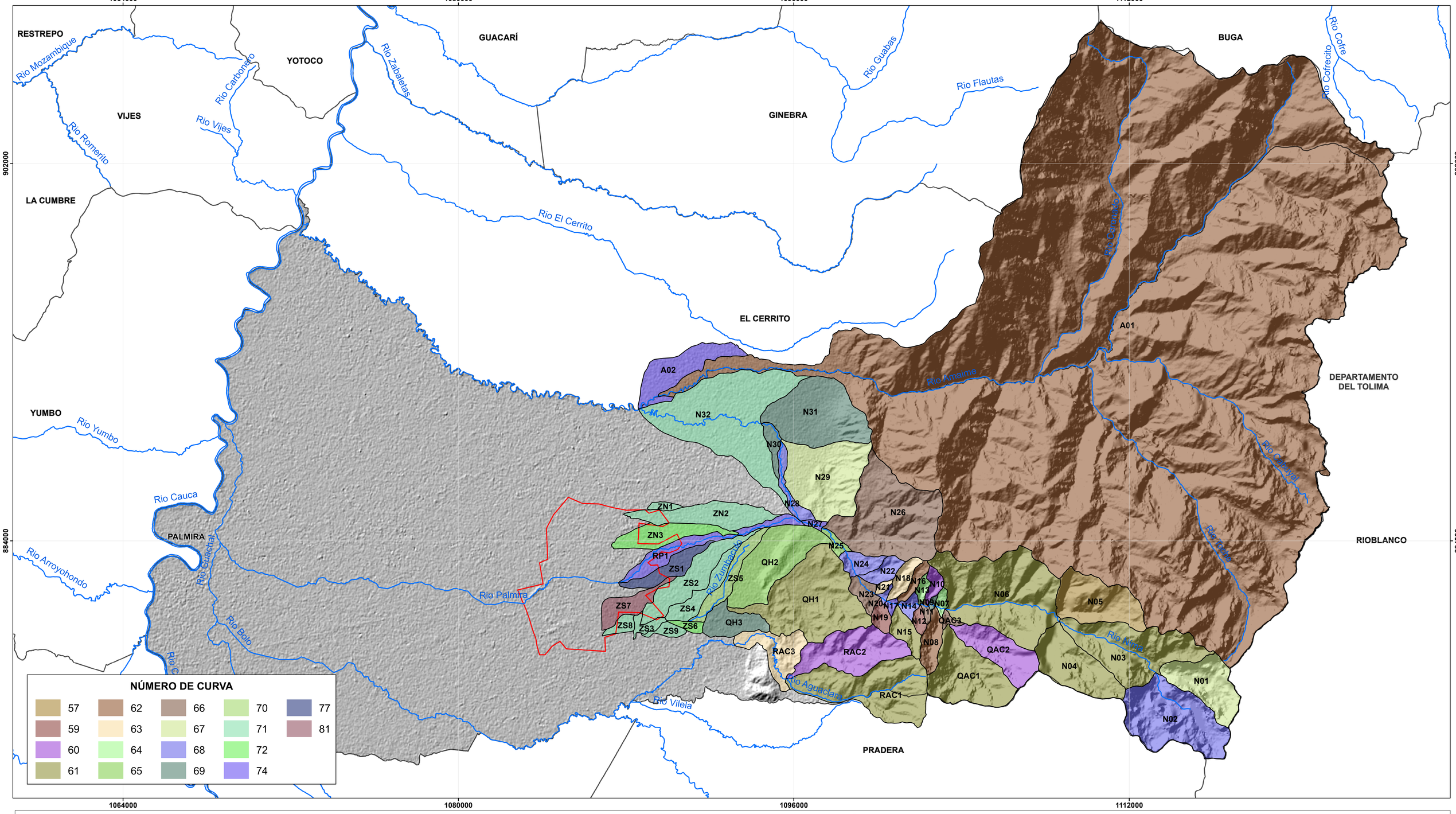

MUNICIPIO DE PALMIRA
DEPARTAMENTO DEL VALLE DEL CAUCA

DIRECCIÓN DE GESTIÓN DEL RIESGO DE DESASTRES

OBSERVATORIO SISMOLÓGICO Y GEOFÍSICO
DEL SUROCCIDENTE COLOMBIANO
UNIVERSIDAD DEL VALLE

CONVENIO MP-968-2021

INS-23: MAPA DE NÚMERO DE CURVA

Escala de Trabajo 1:25.000

CONVENCIONES

HIDROGRAFÍA

- Drenaje
- Subcuencas

LÍMITES

- Límites Municipales
- Cabecera Municipal

MAPA DE LOCALIZACIÓN

N

FUENTE DE LA INFORMACIÓN

Cartografía básica Escala 1:25.000
IGAC 2020
CVC 2020

PÁRAMETROS CARTOGRÁFICOS

Sistema de referencia: MAGNA Colombia Oeste
Proyección: Gauss - Kruger
Latitud origen: 4º 35´46´´.32 Norte
Longitud origen: 77º 04´39´´.03 Oeste
Falso norte: 1.000.000 m.
Falso este: 1.000.000 m.

0 2,650 5,300 10,600 15,900 21,200 Metros

Fecha de Elaboración
Agosto de 2022