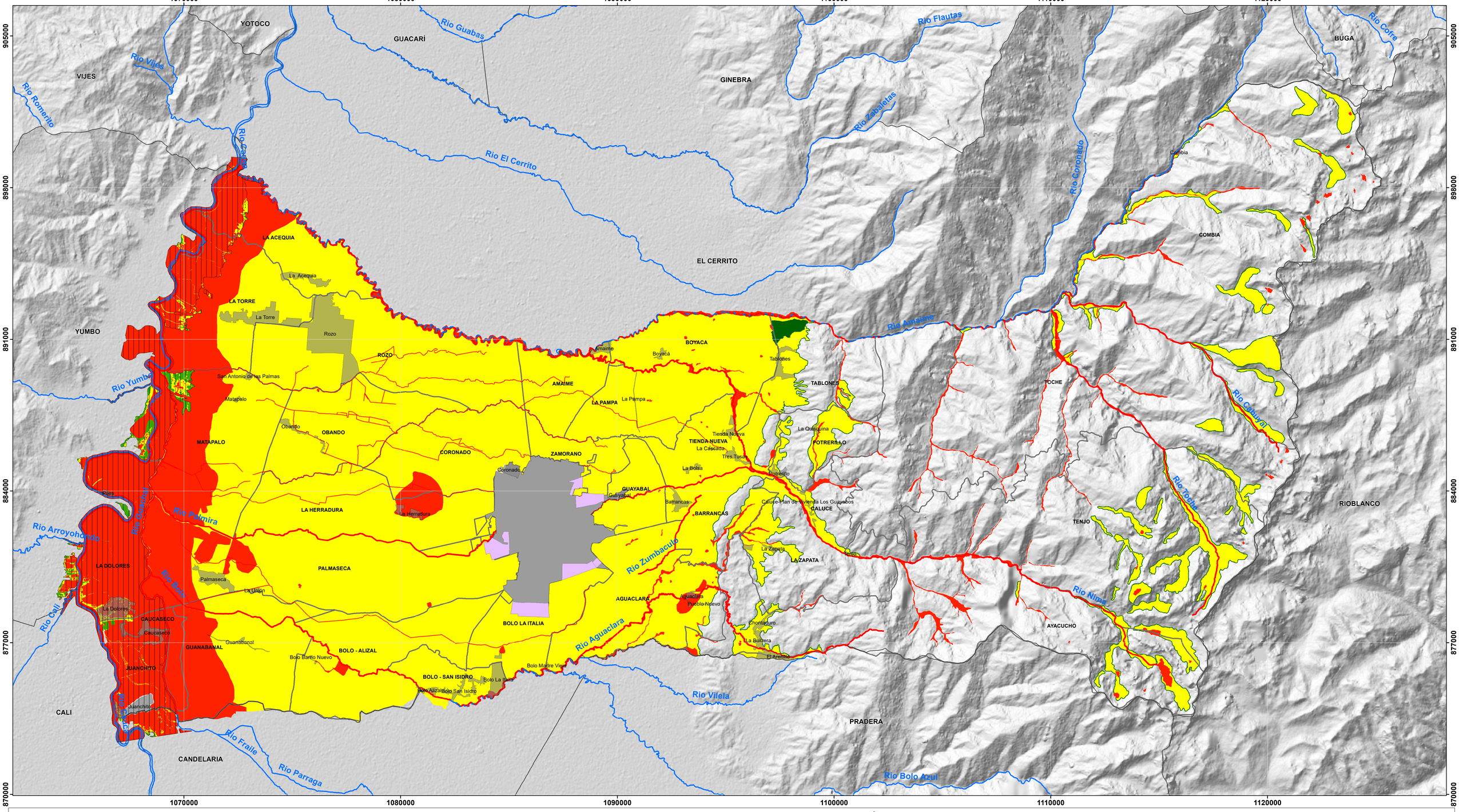

MUNICIPIO DE PALMIRA
DEPARTAMENTO DEL VALLE DEL CAUCA

DIRECCIÓN DE GESTIÓN DEL RIESGO DE DESASTRES

OBSERVATORIO SISMOLÓGICO Y GEOFÍSICO
DEL SUROCCIDENTE COLOMBIANO
UNIVERSIDAD DEL VALLE

CONVENIO MP-968-2021

INU-5: MAPA DE AMENAZA POR INUNDACIÓN
PARA EL SUELO RURAL DEL MUNICIPIO DE PALMIRA

Escala de Trabajo 1:25.000

Universidad del Valle

MUNICIPIO DE PALMIRA

CONVENCIONES

HIDROGRAFÍA

- Zanjones
- Drenajes

LÍMITES

- Suelo Urbano Propuesto
- Suelo Surbano Propuesto
- Suelo de Expansión Propuesto
- Límite de Corregimientos
- Límite Municipales
- Sistema de asentamientos

Zonificación de amenaza por inundación

- Alta
- Media
- Baja
- Corredor Río Cauca TR100 años - CVC

MAPA DE LOCALIZACIÓN

N

NOTAS:

Amenaza por inundaciones suelo rural.

- La evaluación de la amenaza corresponde a un estudio básico de acuerdo al Decreto 1807 de 2014.
- El estudio se realizó a escala 1:25.000.
- La amenaza corresponde a un escenario por desbordamientos de cauces.
- El mapa incluye e ilustra la amenaza de inundación por desbordamientos del río Cauca suministrado por la CVC

FUENTE DE LA INFORMACIÓN

Cartografía básica Escala 1:25.000
IGAC 2020
POT 2014
CVC 2020

PÁRAMETROS CARTOGRÁFICOS

Sistema de referencia: MAGNA Colombia Oeste
Proyección: Gauss - Kruger
Latitud origen: 4° 35´46´´.32 Norte
Longitud origen: 77° 04´39´´.03 Oeste
Falso norte: 1.000.000 m.
Falso este: 1.000.000 m.

0 2.700 5.400 10.800 16.200 21.600 Metros

Fecha de Elaboración
Agosto de 2022