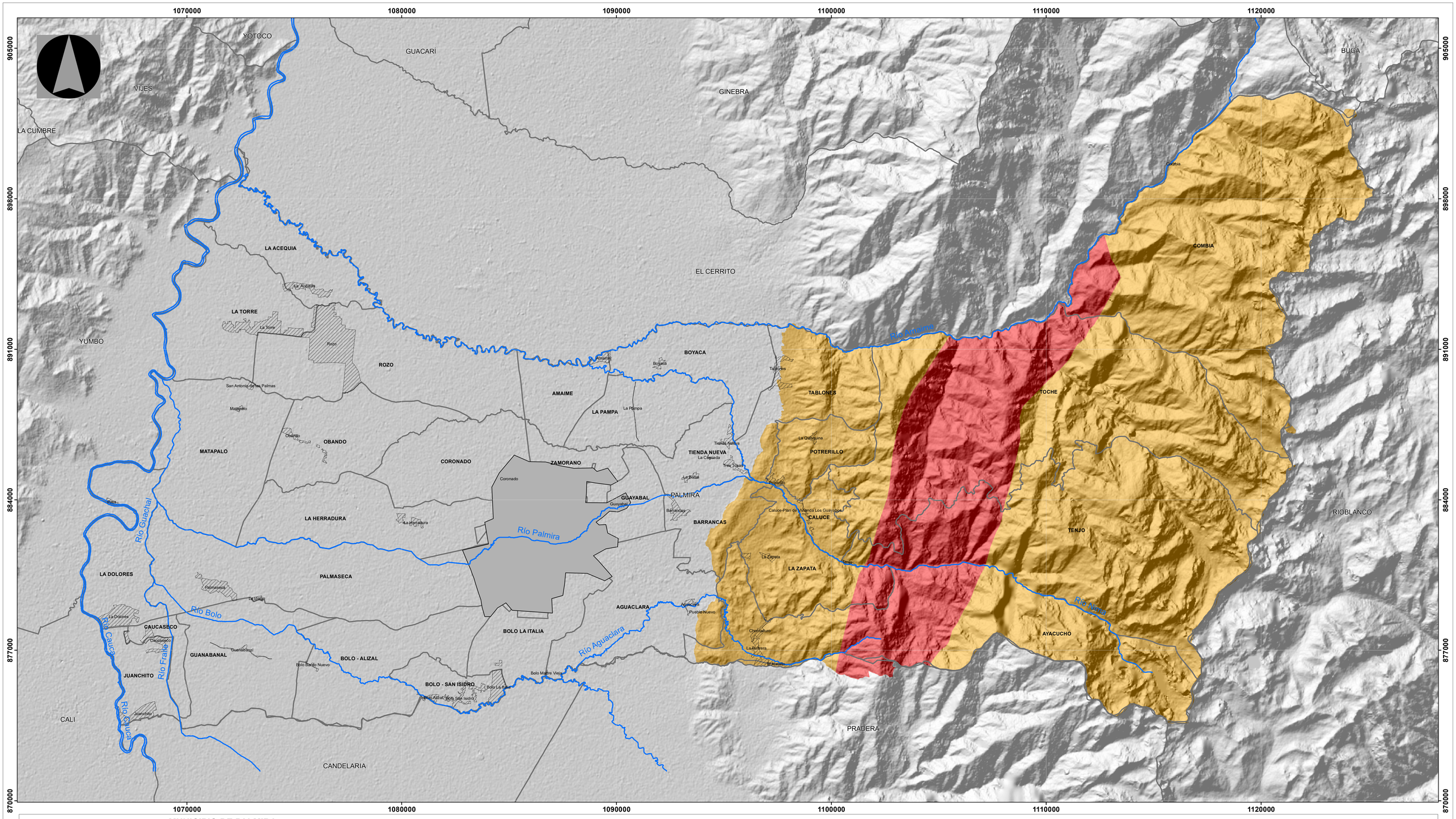

MUNICIPIO DE PALMIRA
DEPARTAMENTO DE VALLE DEL CAUCA

DIRECCIÓN DE GESTIÓN DEL RIESGO DE DESASTRES

OBSERVATORIO SISMOLÓGICO Y GEOFÍSICO
DEL SUROCCIDENTE COLOMBIANO

UNIVERSIDAD DEL VALLE

CONVENIO MP968 DE 2021

MM-9: MAPA DE DETONANTE SISMOS
EN ZONA DE MONTAÑA
PARA EL ÁREA RURAL DEL MUNICIPIO DE PALMIRA

Escala de Trabajo 1:25.000

CONVENCIONES

HIDROGRAFÍA

- Drenajes

LÍMITES

- Cabecera Municipal
- Límite de Corregimientos
- Límite Municipales
- Sistema de asentamientos

Detonante sismos

- Susceptibilidad muy alta
- Susceptibilidad alta

MAPA DE LOCALIZACIÓN

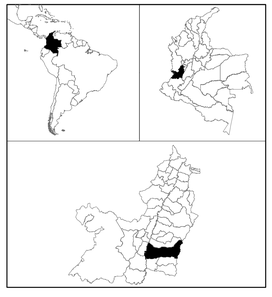

FUENTE DE LA INFORMACIÓN

Cartografía básica: Escala 1:25.000
IGAC 2020
CVC 1950- 2011
POT 2014

PÁRAMETROS CARTOGRÁFICOS

Sistema de referencia: MAGNA Colombia Oeste
Proyección: Gauss - Kruger
Latitud origen: 4º 35´46´´.32 Norte
Longitud origen: 77º 04´39´´.03 Oeste
Falso norte: 1.000.000 m.
Falso este: 1.000.000 m.

0 2.550 5.100 10.200 15.300 20.400 Metros

Fecha de Elaboración
Agosto de 2022