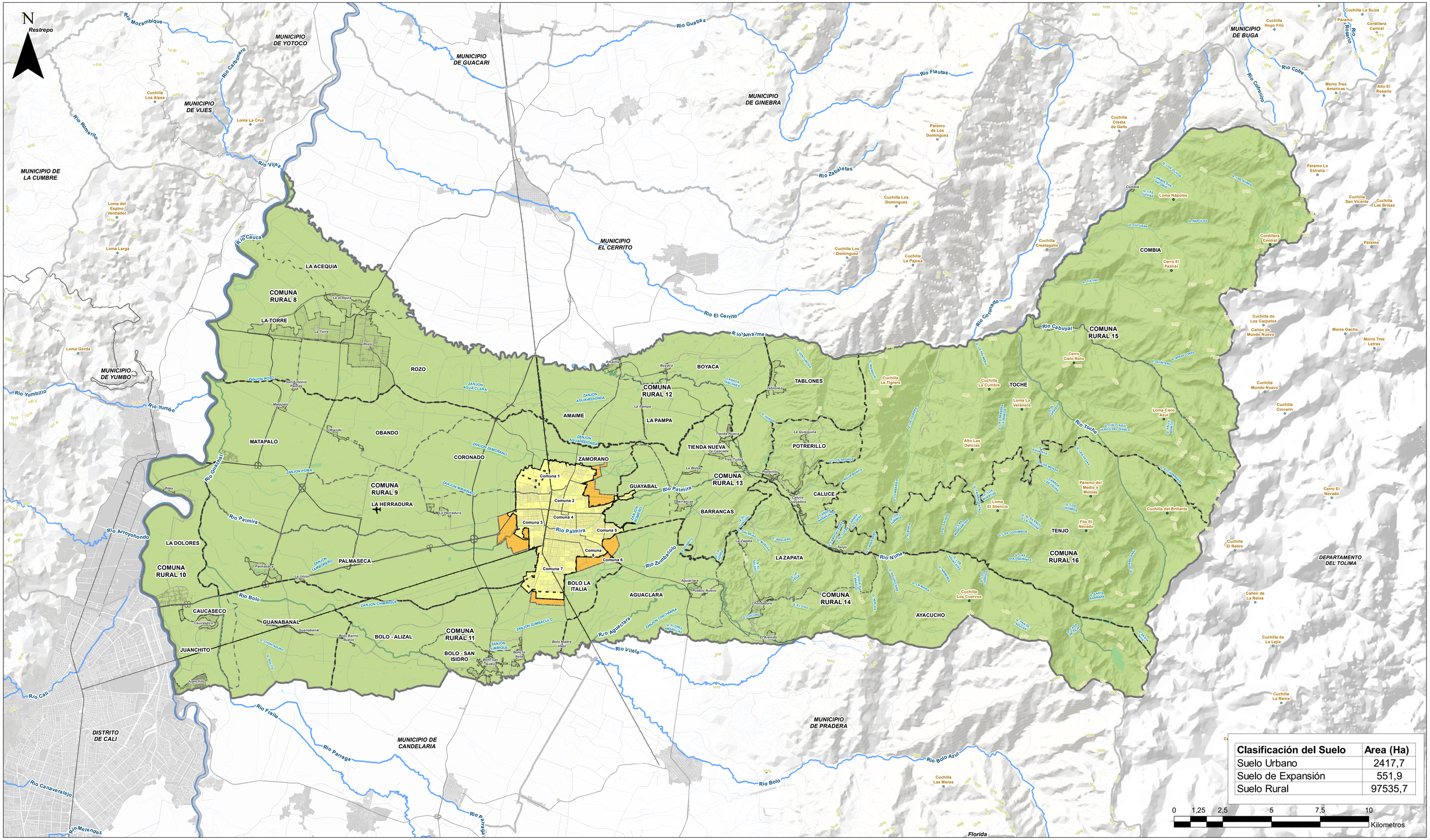

Clasificación del Suelo	Area (Ha)
Suelo Urbano	2417,7
Suelo de Expansión	551,9
Suelo Rural	97535,7

PALMIRA pa' lante

Alcaldía de Palmira

SECRETARIA DE PLANEACIÓN MUNICIPAL
SUBSECRETARIA DE PLANEACIÓN TERRITORIAL

Contenido:

CLASIFICACIÓN DEL SUELO MUNICIPAL

Fuentes:

Cartografia Base:
Instituto Geografico Agustin Codazzi-IGAC

Cartografia Tematica:
Base predial Municipio de Palmira
Secretaria de Planeación
CVC

Escala de impresión:

1:75.000

Mapa:

F-G02

Fecha:

Octubre/2022

Leyenda:

Clasificación del Suelo Municipal

- Suelo Rural
- Suelo Urbano
- Suelo de Expansión Urbana

Convenciones:

Cartografia Base

- Limite Municipal Palmira
- Comunas_Urbanas
- Centros Poblados Rurales
- Comunas Rurales
- Limite Corregimientos
- Vias Invias
- Vias Dptales
- Vias centro poblado
- Rios
- Drenaje Sencillo CVC
- Cuerpo agua CVC

Mapa referencia:

Sistema de coordenadas:

MAGNA Colombia Origen Unico

Projection: Transverse Mercator
Falso Este: 5000000,0
Falso Norte: 2000000,0
Meridiano Central: -73,0
Factor Escala : 0,9992
Latitud de Origen : 4,0

Sistema de Coordenadas Geograficas:
GCS_MAGNA

Plan de Ordenamiento Territorial

Documento Formulación