F-G06 Sistemas Estructurantes | FORMULACIÓN | COMPONENTE GENERAL

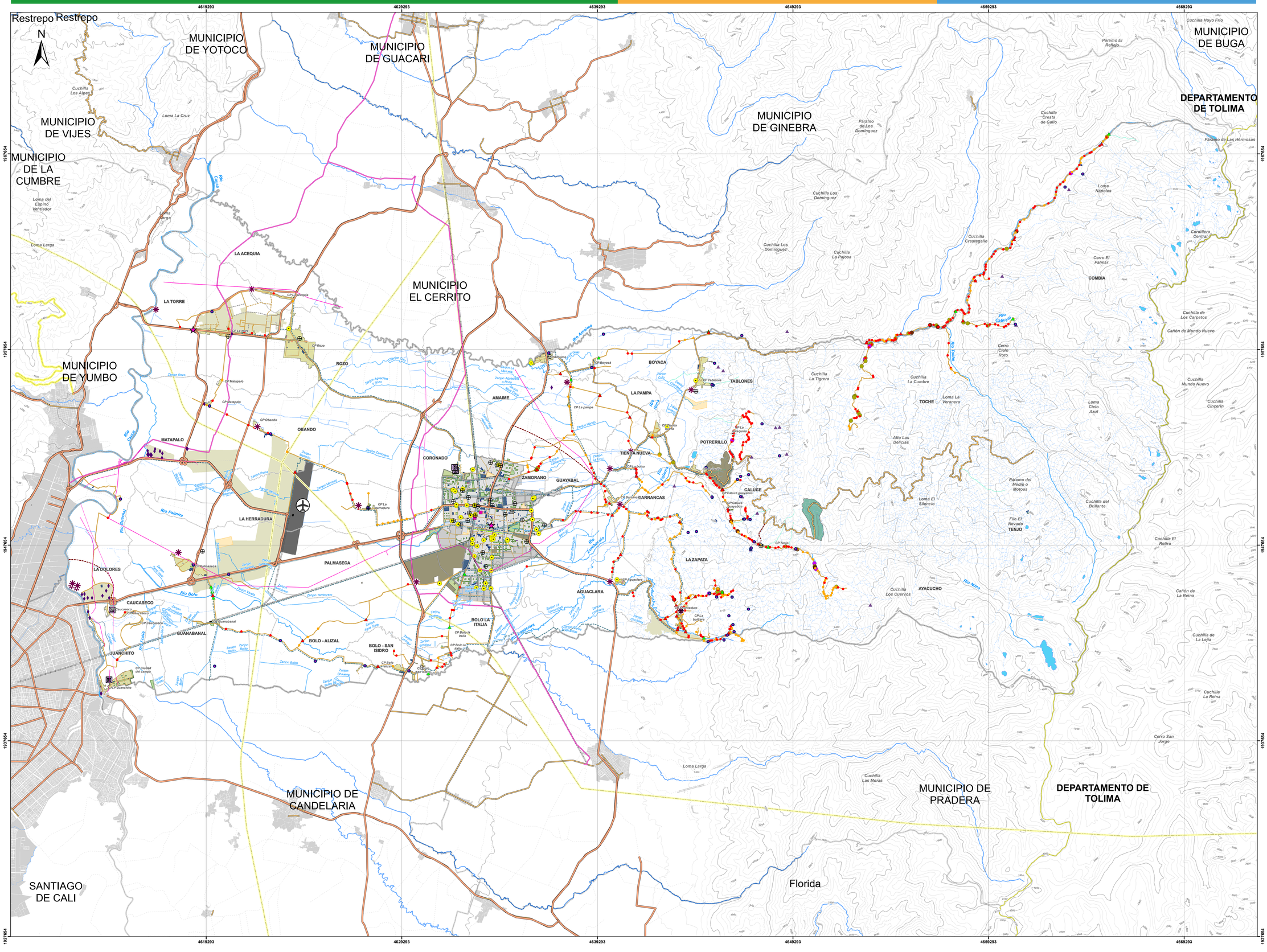

PALMIRA pa' lante

Alcaldía de Palmira
Secretaría de Planeación
Subsecretaría de Planeación Territorial

Plan de Ordenamiento Territorial

F-G06

COMPONENTE GENERAL

SISTEMAS ESTRUCTURANTES

ALCALDE
Óscar Eduardo Escobar García

PRESIDENTE CONCEJO MUNICIPAL
Andrés Fernando Cuervo Orejuela

SECRETARIA DE PLANEACIÓN
Martha Cecilia Gualteros Castro

Escala:
1:75.000
0 0.5 1 2 3 4
Kilometros

Convenciones

Hidrografía
- Río
- Quebrada
- Acequia
- Zanja
- Zanjon
- Cañada
- Canal
- Canal
- Cuerpo de Agua
- Lecho Seco

Límites Polt. Adm.
- Departamento
- Límite municipal
- Corregimiento

Clasificación del Suelo
- Suelo urbano
- Suelo de expansión
- Centros poblados
- Rural Suburbano

Leyenda

SISTEMAS ESTRUCTURANTES

MOVILIDAD
- Aeropuerto
- Proyecto puentes y pontones
- Intervención de mantenimiento
- Intervención prioritaria
- Proyecto en obras de drenaje
- Intervención en mantenimiento
- Intervención prioritaria
- Proyecto intervención sitios críticos
- Intervención en mantenimiento
- Intervención prioritaria
- Intervención prioritaria inmediata
- Jerarquización Vial
- Vía de primer orden
- Vía de segundo orden
- Vía de tercer orden
- Arterial principal
- Arterial secundaria
- Vía Colectora
- Local, Camino o Sendero
- Vía Peatonal
- Ciclorutа existente
- Propuesta red regional
- Regional
- Turístico
- Estaciones TCV
- Red Férrea
- Vías rurales proyectadas
- Terciaria principal
- Colectora
- Local
- Cicloinfraestructura prop.

ESPACIO PÚBLICO Y EQUIPAMIENTOS

EQUIPAMIENTOS
- Recreacion
- Cultura
- Bienestar social
- Culto
- Salud
- Educacion
- Servicios Basicos
- Apoyo Infraestructura servicios publicos y transporte
- Propuesta CUDEBI

ESPACIO PÚBLICO
- Espacio público actual
- Espacio público propuesto
- *Propuesta espacio público rural*
- Cualificación
- Generación

SERVICIOS PÚBLICOS
- Energía - redes de alta tensión
- Gasoducto
- Acueducto rural
- PTAR
- Estaciones Gas Natural
- Acueductos veredales
- Estación de transferencia de Rozo
- Gestores RCD
- Puntos críticos de residuos sólidos
- Localización potencial ECA

UBICACIÓN GENERAL

SISTEMA DE REFERENCIA

MAGNA Colombia Origen Nacional
Proyección: Transversa de Mercator
Elipsoide: GRS80
Falso Este: 5'000.000
Falso Norte: 2'000.000
Meridiano Central: -73.0
Latitud de Origen : 4.0
Factor Escala: 0.9992

Sistema de Coordenadas Geograficas:
GCS MAGNA

FUENTE DE INFORMACIÓN

Base predial Go Catastral 2022
Imagen Go Catasral 2021
Cartografía básica IGAC
Cartografía temática POT 2023