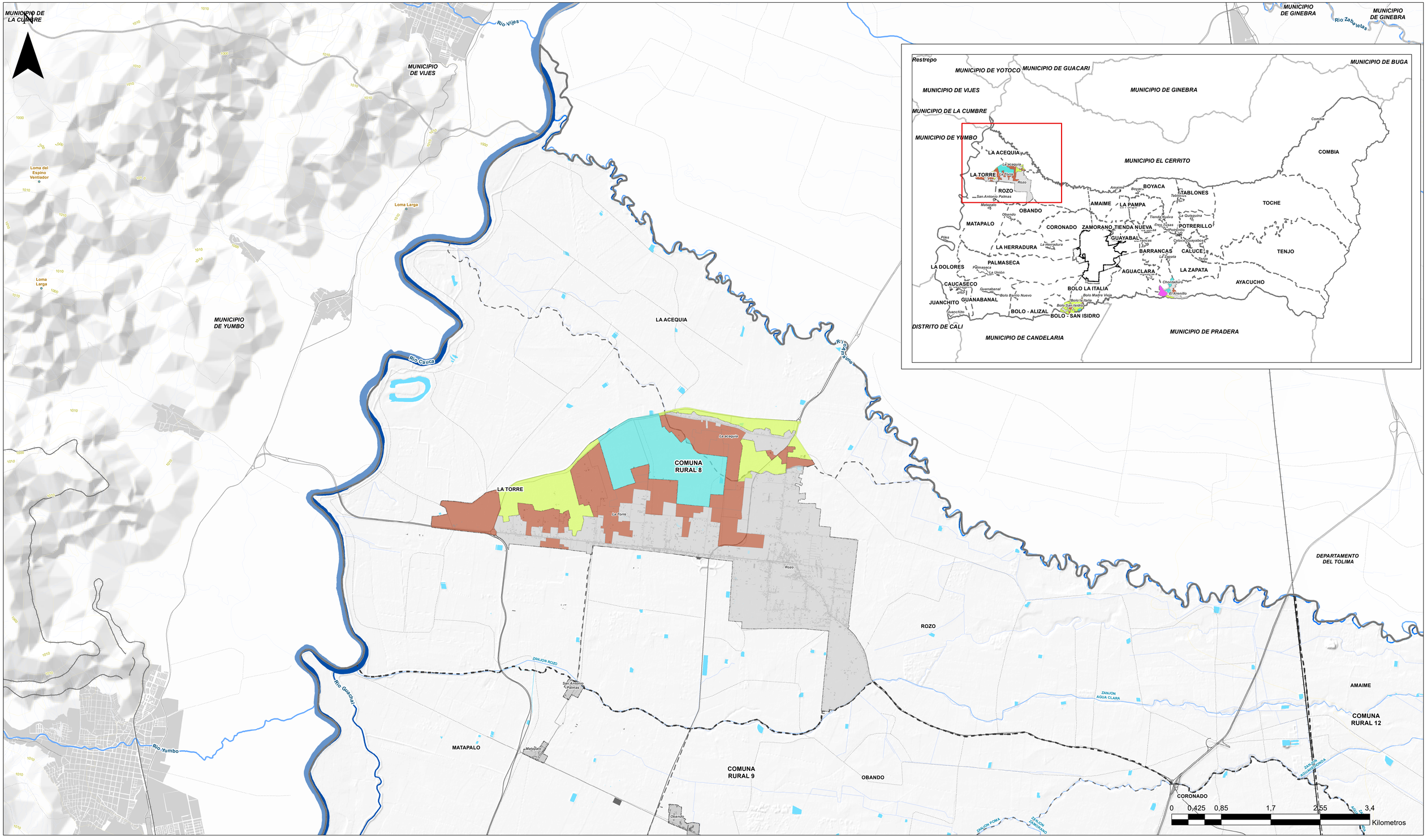

SECRETARIA DE PLANEACIÓN MUNICIPAL
SUBSECRETARIA DE PLANEACIÓN TERRITORIAL

Contenido:

UNIDADES DE PLANEACIÓN ESPECIAL- ROZO

Fuentes:

Cartografia Base:
Instituto Geografico Agustin Codazzi-IGAC

Cartografia Tematica:
Base predial Municipio de Palmira
Secretaria de Planeación
CVC

Escala de impresión:
1:25.000

Mapa:
F-R03.1

Fecha:
Octubre/2022

Leyenda:

Clasificación UPEs

- Centro Poblado Rural
- Crecimiento Centro Poblado
- Rural Disperso
- Suburbano
- Suburbano Existente

Convenciones:

Cartografia Base

- Limite Municipal Palmira
- Comunas_Urbanas
- Centros Poblados Rurales
- Comunas Rurales
- Limite Corregimientos
- Vias Invias
- Vias Dptales
- Vias centro poblado
- Rios
- Drenaje Sencillo CVC
- Cuerpo agua CVC

Mapa referencia:

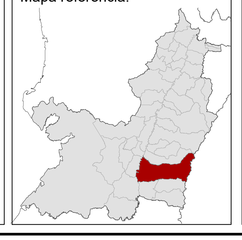

Sistema de coordenadas:

MAGNA Colombia Origen Unico

Projection: Transverse Mercator
Falso Este: 5000000,0
Falso Norte: 2000000,0
Meridiano Central: -73,0
Factor Escala : 0,9992
Latitud de Origen : 4,0

Sistema de Coordenadas Geograficas:
GCS_MAGNA

Documento Formulación