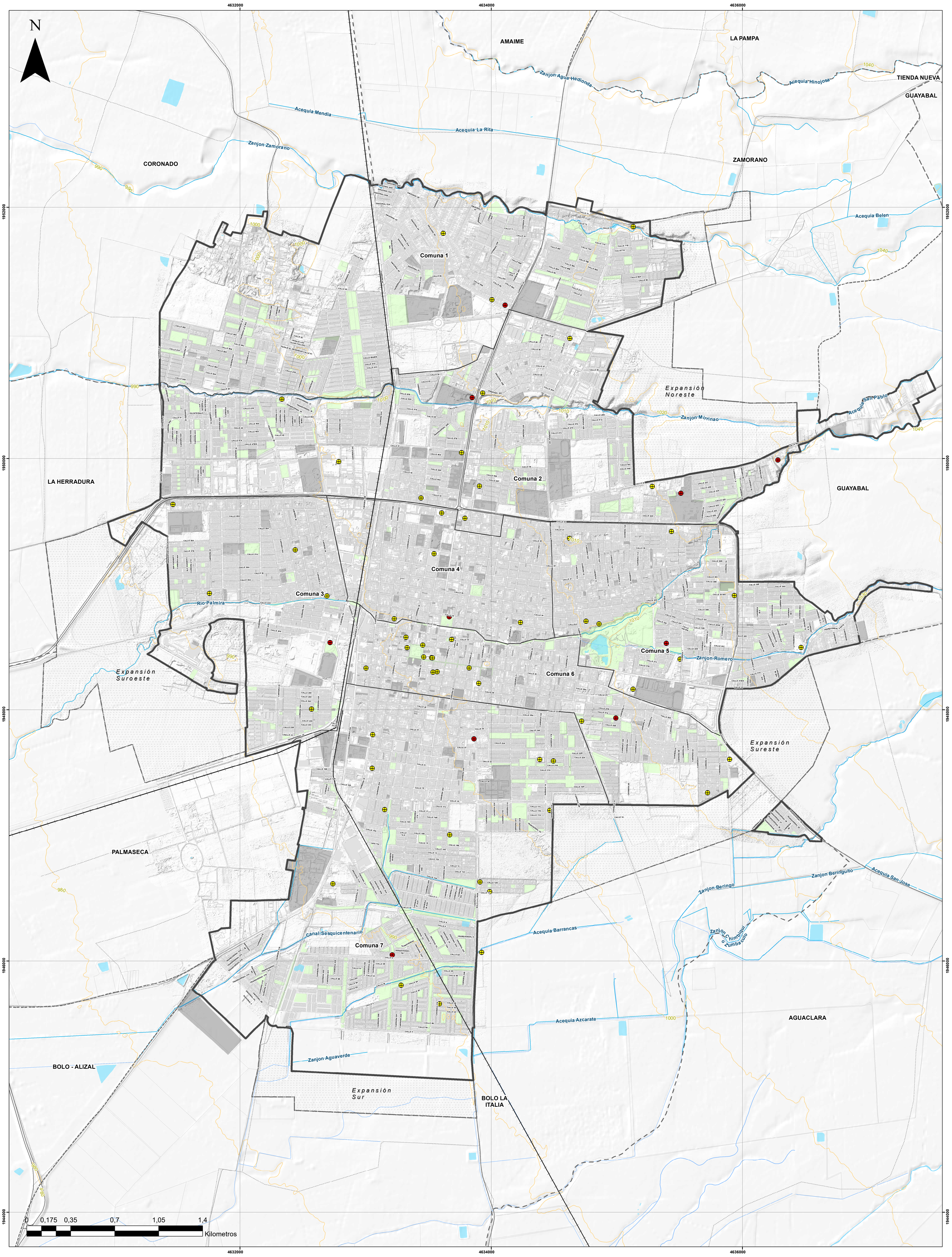

Alcaldía de Palmira

SECRETARIA DE PLANEACIÓN MUNICIPAL
SUBSECRETARIA DE PLANEACIÓN TERRITORIAL

Contenido:

ANTENAS DE COMUNICACIONES SUELO URBANO Y DE EXPANSIÓN

Fuentes:

Planeación 2022

Escala de impresión:

1:11.000

Fecha:

Octubre/2022

Leyenda:

Antenas de Comunicaciones

Estado

- Si- Cuentan con Resolución
- No

Convenciones:

- Suelo Urbano Propuesto
- Suelo de Expansión Propuesto
- Comunas_Urbanas
- Limite_Corregimientos
- Vias_Invias
- Drenaje_cabecera
- Manzana_Limite_via_urbano
- Base_predial
- Espacio_publico_urbano

MAGNA Colombia Origen Unico

Projection: Transverse Mercator
Falso Este: 5000000,0
Falso Norte: 2000000,0
Meridiano Central: -73,0
Factor Escala : 0,9992
Latitud de Origen : 4,0

Plan de Ordenamiento Territorial

Numero Mapa:

F-U16