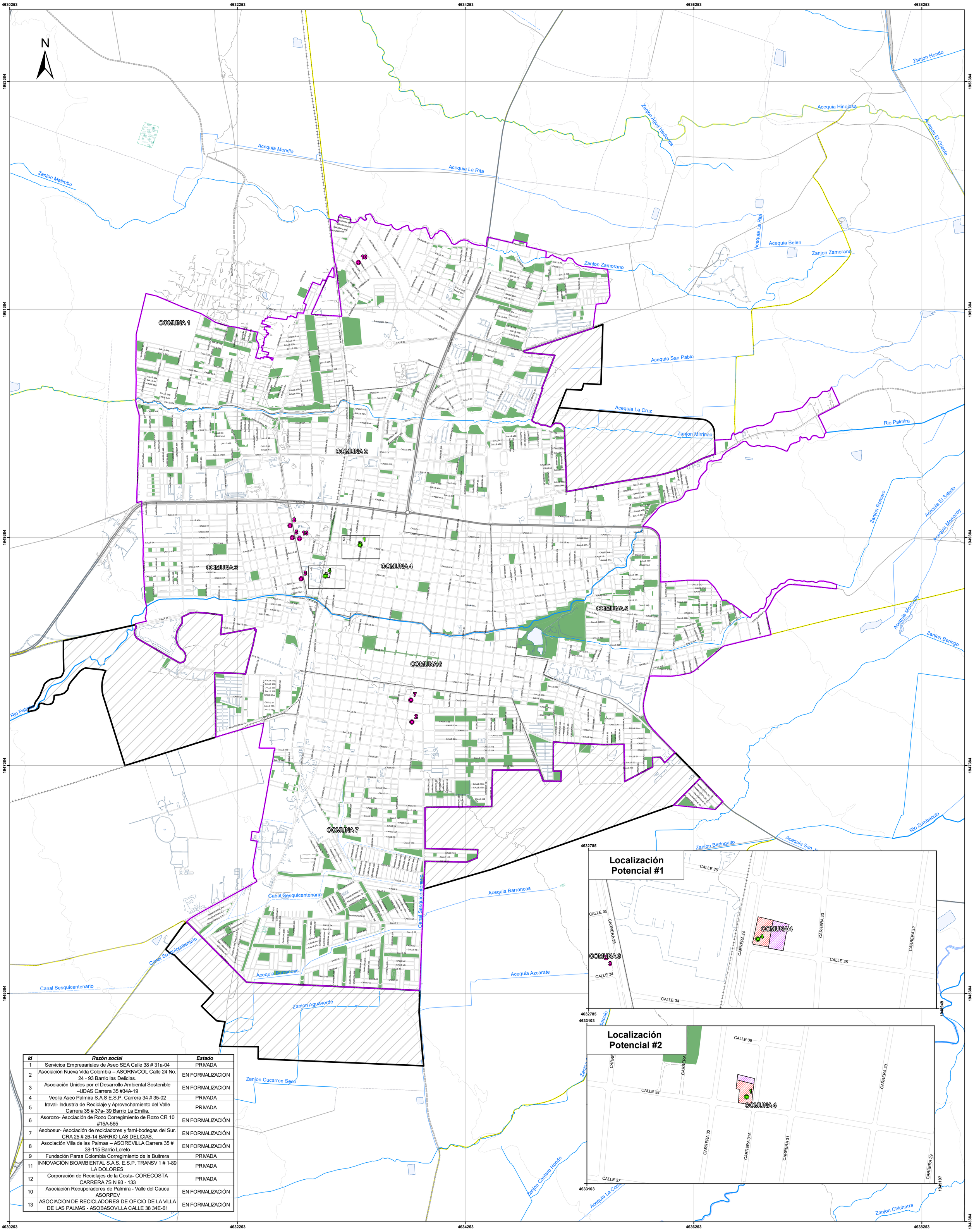

Id	Razón social	Estado
1	Servicios Empresariales de Aseo SEA Calle 38 # 31a-04	PRIVADA
2	Asociación Nueva Vida Colombia – ASORNVCOL Calle 24 No. 24 - 93 Barrio las Delicias.	EN FORMALIZACION
3	Asociación Unidos por el Desarrollo Ambiental Sostenible –UDAS Carrera 35 #34A-19	EN FORMALIZACION
4	Veolia Aseo Palmira S.A.S E.S.P. Carrera 34 # 35-02	PRIVADA
5	Iraval- Industria de Reciclaje y Aprovechamiento del Valle Carrera 35 # 37a- 39 Barrio La Emilia.	PRIVADA
6	Asorozo- Asociación de Rozo Corregimiento de Rozo CR 10 #15A-565	EN FORMALIZACIÓN
7	Asobosur- Asociación de recicladores y fami-bodegas del Sur. CRA 25 # 26-14 BARRIO LAS DELICIAS.	EN FORMALIZACIÓN
8	Asociación Villa de las Palmas – ASOREVILLA Carrera 35 # 38-115 Barrio Loreto	EN FORMALIZACIÓN
9	Fundación Parsa Colombia Corregimiento de la Buitrera	PRIVADA
11	INNOVACIÓN BIOAMBIENTAL S.A.S. E.S.P. TRANSV 1 # 1-89 LA DOLORES	PRIVADA
12	Corporación de Reciclajes de la Costa- CORECOSTA CARRERA 7S N 93 - 133	PRIVADA
10	Asociación Recuperadores de Palmira - Valle del Cauca ASORPEV	EN FORMALIZACIÓN
13	ASOCIACION DE RECICLADORES DE OFICIO DE LA VILLA DE LAS PALMAS - ASOBASOVILLA CALLE 38 34E-61	EN FORMALIZACIÓN

F-U16 Localización potencial ECA

FORMULACIÓN

COMPONENTE URBANO

Plan de Ordenamiento Territorial

PALMIRA pa' lante

Alcaldía de Palmira
Secretaría de Planeación
Subsecretaría de Planeación Territorial

SECRETARIA DE PLANEACIÓN MUNICIPAL
SUBSECRETARIA DE PLANEACIÓN TERRITORIAL

COMPONENTE URBANO

Localización potencial ECA

F-U16

1:12,500

0 100 200 400 600 800 1,000
Metros

ALCALDE
Óscar Eduardo Escobar García

PRESIDENTE CONCEJO MUNICIPAL
Andrés Fernando Cuervo Orejuela

SECRETARIA DE PLANEACIÓN
Martha Cecilia Gualteros Castro

Convenciones

Hidrografía
- Río
- Quebrada
- Acequia
- Zanja
- Zanjon
- Cañada
- Canal

Ordenamiento Territorial
- Urbano
- Expansión Urbana
- Comuna
- Corregimiento

Transporte
- Via Primaria
- Via Secundaria
- Via Terciaria
- Placa Huella
- Camino, Sendero
- Via Peatonal
- Ferrocarril
- Metro

Elevación
- Indice
- Intermedia

Leyenda

- Localización ECA existentes para uso potencial
- Localización ECA existentes no potenciales
- Predio ECA Potencial
- Predio con afectación ECA Potencial

Notas

UBICACIÓN GENERAL

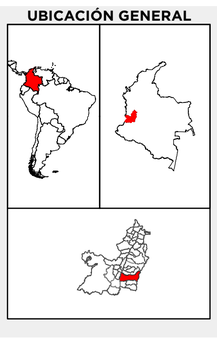

SISTEMA DE REFERENCIA

MAGNA Colombia Origen Unico

Projection: Transverse Mercator
Falso Este: 5000000,0
Falso Norte: 2000000,0
Meridiano Central: -73,0
Factor Escala : 0,9992
Latitud de Origen : 4,0

Sistema de Coordenadas Geograficas:
GCS_MAGNA

FUENTE DE INFORMACIÓN

Base predial Go Catastral 2022
Imagen Go Catasral 2021
Cartografía básica IGAC
Cartografía temática POT 2023