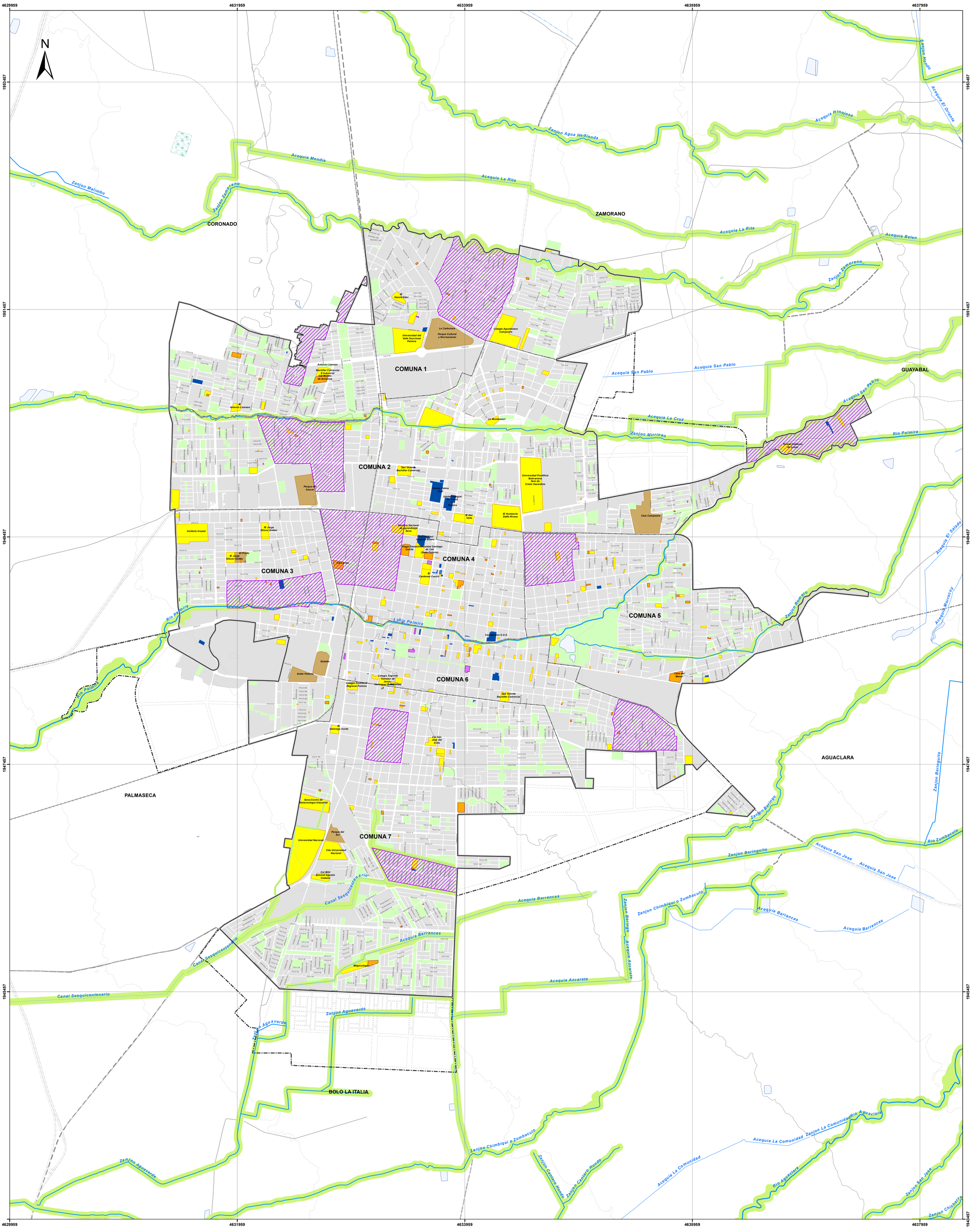

F-U17 Sistema de Equipamientos colectivos Suelo Urbano y de Expansión

FORMULACIÓN

COMPONENTE URBANO

Plan de Ordenamiento Territorial

PALMIRA pa' lante

Alcaldía de Palmira
Secretaría de Planeación
Subsecretaría de Planeación Territorial

SECRETARIA DE PLANEACIÓN MUNICIPAL
SUBSECRETARIA DE PLANEACIÓN TERRITORIAL

COMPONENTE URBANO
Sistema de Equipamientos colectivos Suelo Urbano y de Expansión

F-U17

1:12,500

0 100 200 400 600 800 1,000
Metros

ALCALDE
Óscar Eduardo Escobar García

PRESIDENTE CONCEJO MUNICIPAL
Andrés Fernando Cuervo Orejuela

SECRETARIA DE PLANEACIÓN
Martha Cecilia Gualteros Castro

Convenciones

Hidrografía
- Río
- Quebrada
- Acequia
- Zanja
- Zanjon
- Cañada
- Canal

Ordenamiento Territorial
- Departamento
- Comuna
- Corregimiento
- Urbano
- Expansión Urbana

Transporte
- Via Primaria
- Via Secundaria
- Via Terciaria
- Via_Ferrea

Elevación
- Indice
- Intermedia

Leyenda

- Espacio público efectivo
- Área Forestal Protectora

Equipamientos colectivos existentes
- Educación
- Cultura
- Salud
- Bienestar Social
- Deportivo Recreativo

Propuesta
- Zonas de Interés CUDEBI

Notas

UBICACIÓN GENERAL

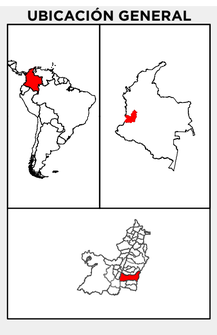

SISTEMA DE REFERENCIA

MAGNA Colombia Origen Unico

Projection: Transverse Mercator
Falso Este: 5000000,0
Falso Norte: 2000000,0
Meridiano Central: -73,0
Factor Escala : 0,9992
Latitud de Origen : 4,0

Sistema de Coordenadas Geograficas:
GCS_MAGNA

FUENTE DE INFORMACIÓN

Base predial Go Catastral 2022
Imagen Go Catasral 2021
Cartografía básica IGAC
Cartografía temática POT 2023