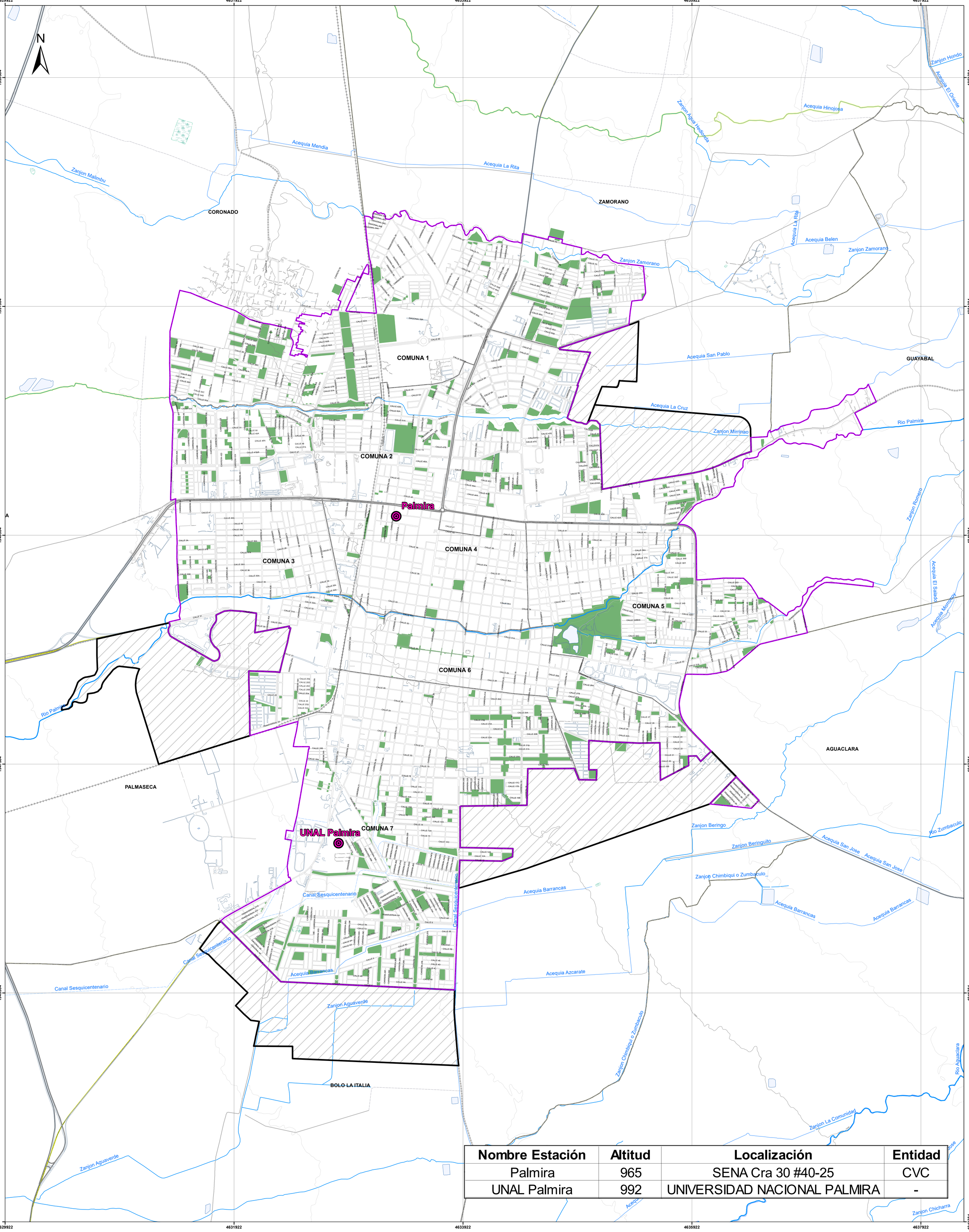

Nombre Estación	Altitud	Localización	Entidad
Palmira	965	SENA Cra 30 #40-25	CVC
UNAL Palmira	992	UNIVERSIDAD NACIONAL PALMIRA	-

F-U27 Localización potencial de Estaciones de Calidad del Aire

FORMULACIÓN

COMPONENTE URBANO

Plan de Ordenamiento Territorial

PALMIRA pa' lante

Alcaldía de Palmira
Secretaría de Planeación
Subsecretaría de Planeación Territorial

SECRETARIA DE PLANEACIÓN MUNICIPAL
SUBSECRETARIA DE PLANEACIÓN TERRITORIAL

COMPONENTE URBANO

Localización potencial de Estaciones de Calidad del Aire

F-U27

1:12,500

0 100 200 400 600 800 1,000
Metros

ALCALDE
Óscar Eduardo Escobar García

PRESIDENTE CONCEJO MUNICIPAL
Andrés Fernando Cuervo Orejuela

SECRETARIA DE PLANEACIÓN
Martha Cecilia Gualteros Castro

Convenciones

Hidrografía
- Río
- Quebrada
- Acequia
- Zanja
- Zanjon
- Cañada
- Canal

Ordenamiento Territorial
- Urbano
- Expansión Urbana
- Comuna
- Corregimiento

Transporte
- Via Primaria
- Via Secundaria
- Via Terciaria
- Placa Huella
- Camino, Sendero
- Via Peatonal
- Ferrocarril
- Metro

Elevación
- Indice
- Intermedia

Leyenda

Localización estaciones calidad del aire

Notas

UBICACIÓN GENERAL

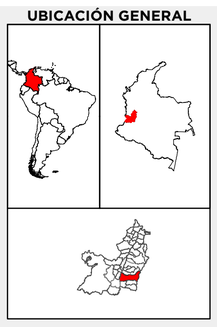

SISTEMA DE REFERENCIA

MAGNA Colombia Origen Unico

Projection: Transverse Mercator
Falso Este: 5000000,0
Falso Norte: 2000000,0
Meridiano Central: -73,0
Factor Escala : 0,9992
Latitud de Origen : 4,0

Sistema de Coordenadas Geograficas:
GCS_MAGNA

FUENTE DE INFORMACIÓN

Base predial Go Catastral 2022
Imagen Go Catasral 2021
Cartografía básica IGAC
Cartografía temática POT 2023